

VerbanoNews

Le news del Lago Maggiore

Coronavirus: i nuovi positivi sono 566 nel Varesotto, 2.799 in Lombardia

Tomaso Bassani · Thursday, January 7th, 2021

Secondo il report sulla diffusione del contagio di Regione Lombardia di **giovedì 7 gennaio** risultano **566 nuovi casi di cittadini positivi a SarsCov-2 nel Varesotto**.

*Ti stai chiedendo dove troviamo i dati di questo bollettino? Come mai non diciamo quanti tamponi fanno a Varese? Perché non comunichiamo quanti sono gli asintomatici? Sei convinto che “facciamo terrorismo”? **Forse è meglio se prima di proseguire nella lettura leggi tutte le FAQ sul bollettino serale dei contagi***

DATI PRINCIPALI

Nuovi tamponi positivi in provincia di Varese: **+566**

Nuovi positivi in Lombardia: **+2.799**

Ricoveri per Covid in Lombardia: **-61 (-1,7% rispetto a ieri)**

Ricoveri in terapia intensiva in Lombardia: **+2 (+0,4%)**

Decessi in Lombardia **+34**

Negli ultimi giorni gli indicatori attraverso i quali siamo soliti seguire l'andamento dell'epidemia sul territorio ci hanno dato alcuni segnali ai quali è bene prestare attenzione. Il primo è il **numero di nuovi positivi** contenuto nelle comunicazioni quotidiane. Come sappiamo questo dato non va mai preso singolarmente ma letto all'interno di un trend più ampio. Ebbene nelle settimane passate questo trend è tornato ad essere in crescita dopo un periodo di forte decrescita. Questa settimana sembra per il momento essere un po' più bassa nei numeri ma è viziata dalle festività e, soprattutto, non è ancora terminata (*grafico sotto*).

Il secondo indicatore è quello dei **ricoveri ospedalieri**. Disponiamo di questo dato con puntualità solo per quanto riguarda l'intera regione Lombardia e anche qui, dopo una lunghissima serie decrescente nei giorni scorsi abbiamo assistito ad una significativa inversione di tendenza alla quale bisognerà prestare molta attenzione (*grafico sotto*).

Il terzo indicatore è quello del numero di **interventi per problemi respiratori e infettivi** gestiti dalle Sale operative regionali dell'area dei Laghi (Varese, Como e Lecco). Anche in questo caso a partire dal giorno di Natale abbiamo assistito ad una ripresa degli interventi da non sottovalutare (*grafico sotto*).

Andamento settimanale dei tamponi positivi in provincia

Vista l'oscillazione del numero di tamponi comunicati quotidianamente, che non è mai uniforme nei giorni della settimana, abbiamo costruito una visualizzazione che permette di confrontare i dati comunicati giorno per giorno con quelli degli stessi giorni della settimana precedente. In provincia di Varese quelli comunicati tra lunedì e giovedì della settimana scorsa erano 1363 questa settimana sono 955. È il 30% in meno.

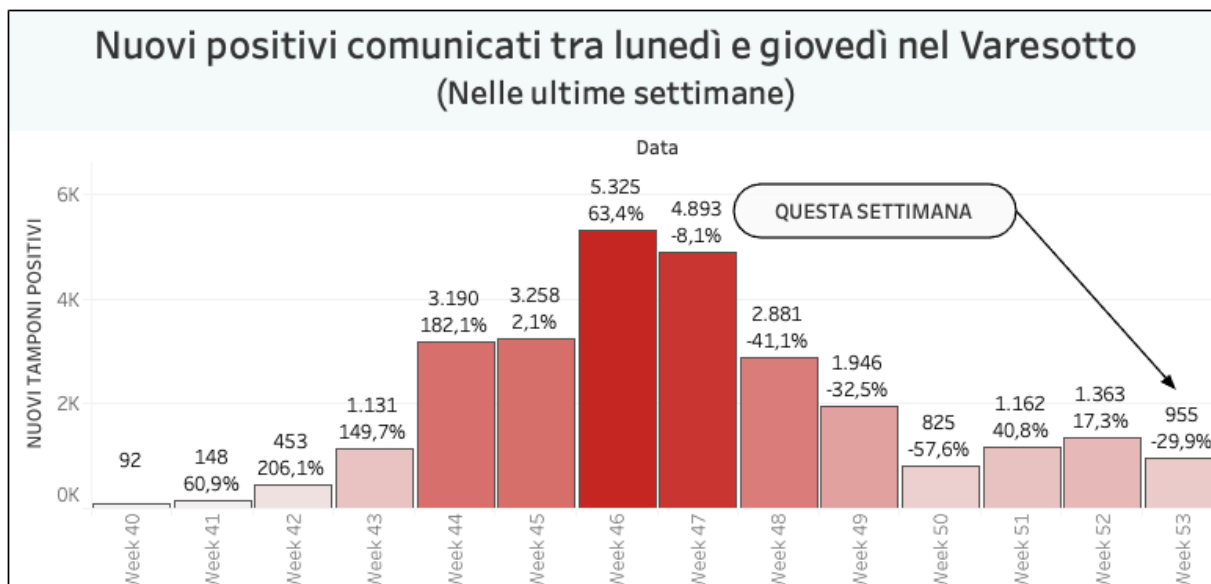

Un altro parametro che può essere molto indicativo di un aspetto importante dell'emergenza è quello delle chiamate alle centrali operative del 118 per richieste di intervento su eventi classificati come "problemi respiratori o infettivi". Si tratta in sostanza degli interventi delle ambulanze per casi all'interno dei quali è molto probabile siano trattati "sospetti Covid". La provincia di Varese ricade sotto l'area di competenza della SOREU dei Laghi, il riferimento per i territori di Como, Varese, Lecco e l'area del Legnanese. All'interno di questo grafico si possono osservare gli interventi per "problemi respiratori o infettivi" registrati da febbraio ad oggi.

Nella regione Lombardia il numero dei tamponi comunicato oggi è di 20.331. **I nuovi positivi sono 2.799**, il rapporto è pari al **13,77%** sul totale dei tamponi effettuati. I lombardi **attualmente positivi al virus sono 54.242 (+1.551)**.

I dati di giovedì 7 gennaio in Lombardia

- i tamponi effettuati: 20.331 totale complessivo: 4.979.745
- i nuovi casi positivi: 2.799 (di cui 98 'debolmente positivi')
- i guariti/dimessi totale complessivo: 413.248 (+1.214), di cui 3.563 dimessi e 409.685 guariti
- in terapia intensiva: 473 (+2)
- i ricoverati non in terapia intensiva: 3.363 (-61)
- i decessi, totale complessivo: 25.532 (+34)



Andamento degli ospedalizzati in Lombardia Nuovi casi nelle province lombarde

Milano: 177.747 **(+753)**
Varese: 53.402 **(+566)**
Monza e della Brianza: 49.128 **(+159)**
Brescia: 44.392 **(+455)**
Como: 35.080 **(+288)**
Bergamo: 28.827 **(+121)**
Pavia: 25.576 **(+103)**
Mantova: 17.341 **(+125)**
Cremona: 14.872 **(+67)**
Lecco: 13.747 **(+78)**
Lodi: 10.900 **(+19)**
Sondrio: 8.874 **(+17)**

Aumenti nei 10 comuni con più contagi

Busto Arsizio 5098 casi totali da inizio anno **+52 rispetto a ieri**
Varese 4491 casi totali da inizio anno **+50 rispetto a ieri**
Gallarate 3132 casi totali da inizio anno **+30 rispetto a ieri**
Saronno 2628 casi totali da inizio anno **+7 rispetto a ieri**
Cassano Magnago 1306 casi totali da inizio anno **+10 rispetto a ieri**
Caronno Pertusella 1171 casi totali da inizio anno **+7 rispetto a ieri**
Malnate 1180 casi totali da inizio anno **+19 rispetto a ieri**
Tradate 1164 casi totali da inizio anno **+12 rispetto a ieri**
Somma Lombardo 988 casi totali da inizio anno **+18 rispetto a ieri**
Samarate 976 casi totali da inizio anno **+7 rispetto a ieri**

I dati in Italia

Casi totali – Attualmente positivi – **incremento giornalieri**

Abruzzo: 36.880 (11.317) **(+229)**
Basilicata: 11.471 (6.370) **(+62)**
Calabria: 25.747 (8.804) **(+361)**
Campania: 196.271 (76.359) **(+1.052)**
Emilia-Romagna: 184.889 (56.885) **(+2.228)**
Friuli Venezia Giulia: 53.943 (12.365) **(+671)**
Lazio: 174.759 (77.923) **(+1.779)**
Liguria: 62.474 (5.301) **(+196)**
Lombardia: 493.022 (54.242) **(+2.799)**
Marche: 44.876 (13.582) **(+346)**
Molise: 6.864 (1.535) **(+68)**
P.A. Bolzano: 30.714 (11.251) **(+263)**
P.A. Trento: 23.073 (1.946) **(+170)**
Piemonte: 203.782 (17.699) **(+1.004)**
Puglia: 97.603 (53.541) **(+657)**
Sardegna: 32.945 (17.059) **(+340)**
Sicilia: 102.641 (38.705) **(+1.435)**
Toscana: 123.498 (9.500) **(+667)**

Umbria: 30.139 (4.061) **(+64)**

Valle d'Aosta: 7.439 (434) **(+33)**

Veneto: 277.331 (92.176) **(+3.596)**

Insorgenza di sintomi nei positivi: casi degli ultimi 30 giorni in Italia

Come noto siamo in una fase nella quale i positivi al virus spesso emergono nell'ambito di campagne sierologiche, controlli dei contatti e in caso di rientro dall'estero. Questo fa emergere un numero di positivi privo di sintomatologia molto più alto rispetto a quanto avveniva durante la prima ondata di SarsCov-2 quando i tamponi veniva fatti soprattutto a persone che presentavano una sintomatologia evidente. **Il grafico seguente è elaborato da Epicentro.iss.**

Proporzione (%) di casi di COVID-19 segnalati in Italia negli ultimi 30 giorni per stato clinico e classe di età (dato disponibile per 345.154 casi)

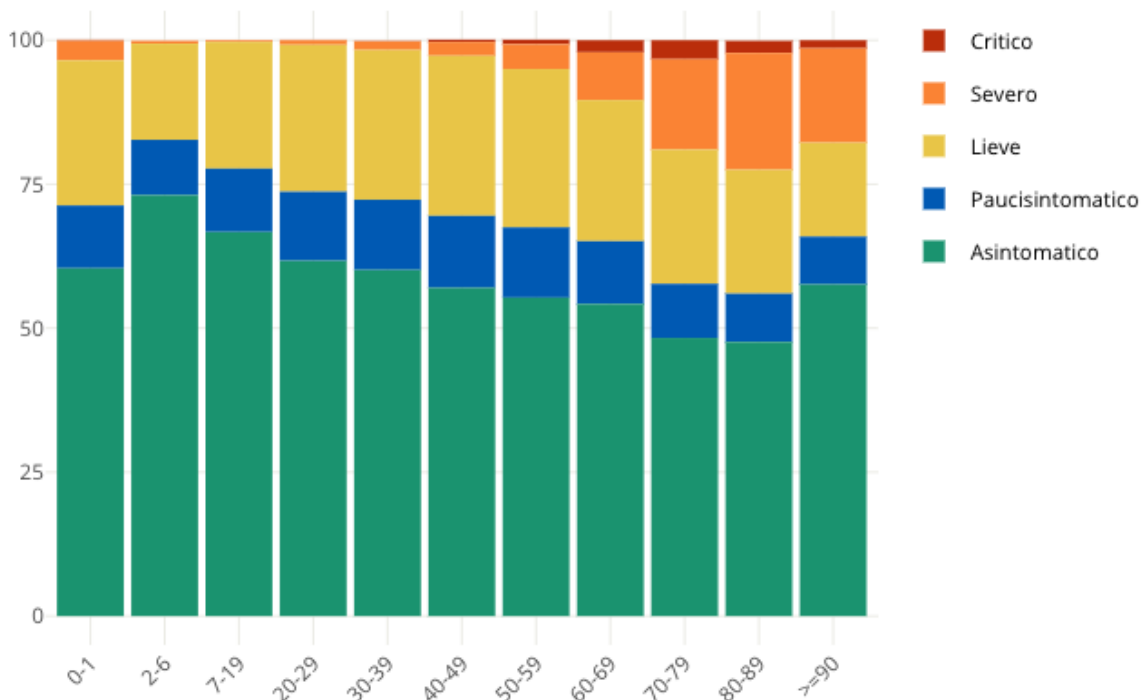

This entry was posted on Thursday, January 7th, 2021 at 5:18 pm and is filed under [Lombardia](#), [Salute](#). You can follow any responses to this entry through the [Comments \(RSS\)](#) feed. Responses are currently closed, but you can [trackback](#) from your own site.