

VerbanoNews

Le news del Lago Maggiore

Coronavirus: i nuovi positivi sono 80 nel Varesotto, 1.944 in Lombardia

Tomaso Bassani · Saturday, December 19th, 2020

Secondo il report sulla diffusione del contagio di Regione Lombardia di **sabato 19 dicembre** risultano **80 nuovi casi di cittadini positivi a SarsCov-2 nel Varesotto**.

ARTICOLO IN AGGIORNAMENTO

Ti stai chiedendo dove troviamo i dati di questo bollettino? Come mai non diciamo quanti tamponi fanno a Varese? Perché non comunichiamo quanti sono gli asintomatici? Sei convinto che “facciamo terrorismo”? Forse è meglio se prima di proseguire nella lettura leggi tutte le FAQ sul bollettino serale dei contagi

DATI PRINCIPALI

Nuovi tamponi positivi in provincia di Varese: **+80**

Nuovi positivi in Lombardia: **+1944**

Ricoveri per Covid in Lombardia: **-161 (-3,4% rispetto a ieri)**

Ricoveri in terapia intensiva in Lombardia: **-10 (-1,6%)**

Decessi in Lombardia **+105**

Andamento settimanale dei tamponi positivi in provincia

Vista l'oscillazione del numero di tamponi comunicati quotidianamente, che non è mai uniforme nei giorni della settimana, abbiamo costruito una visualizzazione che permette di confrontare i dati comunicati giorno per giorno con quelli degli stessi giorni della settimana precedente. In provincia di Varese quelli comunicati tra lunedì e sabato della settimana scorsa erano 1398 questa settimana sono 1515. È l'8,4% in più.

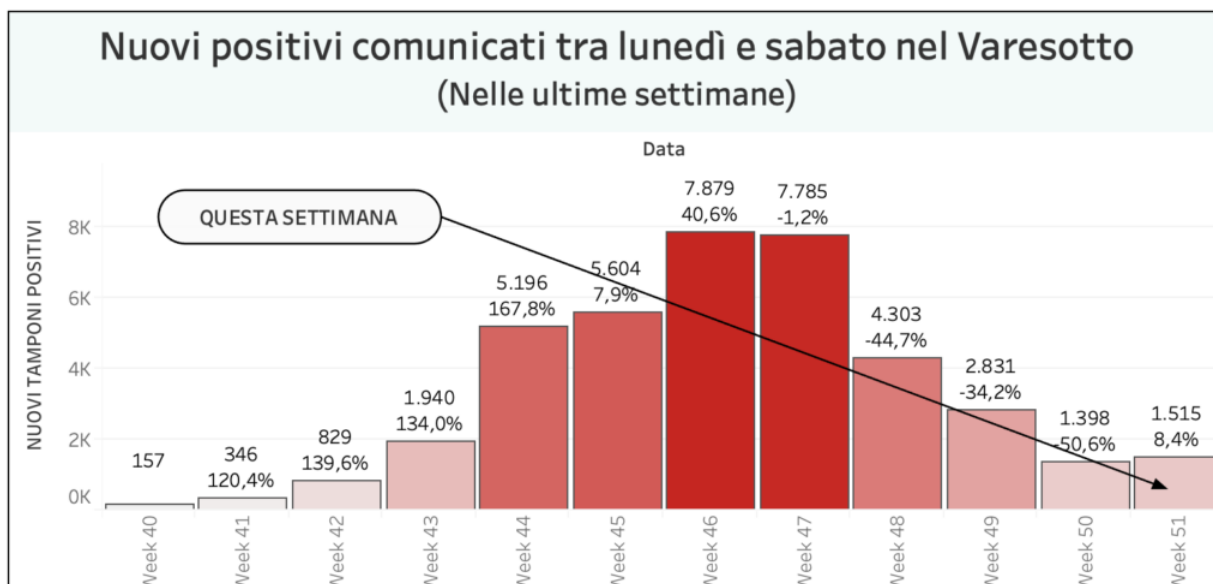

Un altro parametro che può essere molto indicativo di un aspetto importante dell'emergenza è quello delle chiamate alle centrali operative del 118 per richieste di intervento su eventi classificati come "problemi respiratori o infettivi". Si tratta in sostanza degli interventi delle ambulanze per casi all'interno dei quali è molto probabile siano trattati "sospetti Covid". La provincia di Varese ricade sotto l'area di competenza della SOREU dei Laghi, il riferimento per i territori di Como, Varese, Lecco e l'area del Legnanese. All'interno di questo grafico si possono osservare gli interventi per "problemi respiratori o infettivi" registrati da febbraio ad oggi.

Nella regione Lombardia il numero dei tamponi comunicato oggi è di 27.044. **I nuovi positivi sono 1.944**, il rapporto è pari **al 7,1%** sul totale dei tamponi effettuati. I lombardi **attualmente positivi al virus sono 67.653 (+557)**.

I dati di sabato 19 dicembre in Lombardia

(In aggiornamento)

Andamento degli ospedalizzati in Lombardia

Nuovi casi nelle province lombarde

Milano: 167.247 **(+700)**

Varese: 48.930 **(+80)**

Monza e della Brianza: 46.846 **(+145)**

Brescia: 39.139 **(+248)**

Como: 32.394 **(+129)**

Bergamo: 27.382 **(+112)**

Pavia: 23.122 **(+121)**

Mantova: 14.812 **(+144)**

Cremona: 13.931 **(+73)**

Lecco: 12.632 **(+46)**

Lodi: 10.070 **(+27)**

Sondrio: 7.992 **(+56)**

Aumenti nei 10 comuni con più contagi

(In aggiornamento)

I dati in Italia

Casi totali – Attualmente positivi – **incremento giornalieri**

Abruzzo: 33.255 (12.940) **(+156)**
Basilicata: 9.956 (5.976) **(+66)**
Calabria: 20.927 (8.507) **(+207)**
Campania: 179.677 (84.190) **(+949)**
Emilia-Romagna: 153.844 (60.949) **(+1.641)**
Friuli Venezia Giulia: 44.533 (13.480) **(+974)**
Lazio: 147.805 (76.589) **(+1.410)**
Liguria: 57.292 (7.097) **(+271)**
Lombardia: 457.423 (67.653) **(+1.944)**
Marche: 36.897 (10.070) **(+369)**
Molise: 5.972 (2.740) **(+49)**
P.A. Bolzano: 27.876 (10.810) **(+195)**
P.A. Trento: 19.987 (2.363) **(+183)**
Piemonte: 188.528 (38.593) **(+638)**
Puglia: 79.808 (53.389) **(+1.382)**
Sardegna: 28.075 (15.676) **(+380)**
Sicilia: 83.737 (33.843) **(+878)**
Toscana: 115.300 (13.026) **(+540)**
Umbria: 27.128 (3.965) **(+219)**
Valle d'Aosta: 7.009 (494) **(+23)**
Veneto: 213.054 (97.816) **(+3.834)**

I dati in Piemonte

848 nuovi positivi in Piemonte

Insorgenza di sintomi nei positivi: casi degli ultimi 30 giorni in Italia

Come noto siamo in una fase nella quale i positivi al virus spesso emergono nell'ambito di campagne sierologiche, controlli dei contatti e in caso di rientro dall'estero. Questo fa emergere un numero di positivi privo di sintomatologia molto più alto rispetto a quanto avveniva durante la prima ondata di SarsCov-2 quando i tamponi venivano fatti soprattutto a persone che presentavano una sintomatologia evidente. **Il grafico seguente è elaborato da Epicentro.iss.**

Proporzione (%) di casi di COVID-19 segnalati in Italia negli ultimi 30 giorni per stato clinico e classe di età (dato disponibile per 345.154 casi)

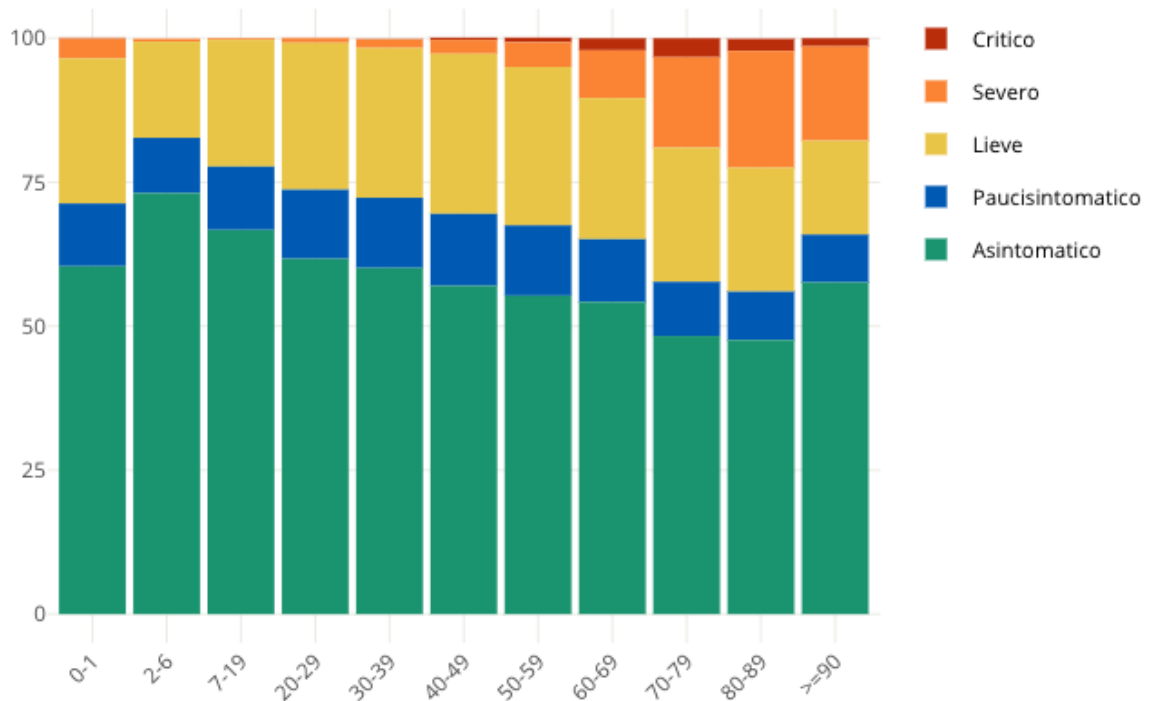

This entry was posted on Saturday, December 19th, 2020 at 5:52 pm and is filed under [Lombardia, Salute](#)

You can follow any responses to this entry through the [Comments \(RSS\)](#) feed. Responses are currently closed, but you can [trackback](#) from your own site.