

VerbanoNews

Le news del Lago Maggiore

Coronavirus: i nuovi positivi sono 273 nel Varesotto, 2.744 in Lombardia

Tomaso Bassani · Friday, December 18th, 2020

Secondo il report sulla diffusione del contagio di Regione Lombardia di **venerdì 18 dicembre** risultano **273 nuovi casi di cittadini positivi a SarsCov-2 nel Varesotto**.

*Ti stai chiedendo dove troviamo i dati di questo bollettino? Come mai non diciamo quanti tamponi fanno a Varese? Perché non comunichiamo quanti sono gli asintomatici? Sei convinto che “facciamo terrorismo”? **Forse è meglio se prima di proseguire nella lettura leggi tutte le FAQ sul bollettino serale dei contagi***

DATI PRINCIPALI

Nuovi tamponi positivi in provincia di Varese: **+273**

Nuovi positivi in Lombardia: **+2.744**

Nuovi ricoveri per Covid in Lombardia: **-137 (-2,8% rispetto a ieri)**

Nuovi ricoveri in terapia intensiva: **-9 (-1,4%)**

Decessi in Lombardia **+60**

Andamento settimanale dei tamponi positivi in provincia

*Vista l'oscillazione del numero di tamponi comunicati quotidianamente, che non è mai uniforme nei giorni della settimana, abbiamo costruito una visualizzazione che permette di confrontare i dati comunicati giorno per giorno con quelli degli stessi giorni della settimana precedente. In provincia di Varese quelli comunicati tra lunedì e venerdì della settimana scorsa erano 1289 questa settimana sono 1435. **È l'11% in più.***

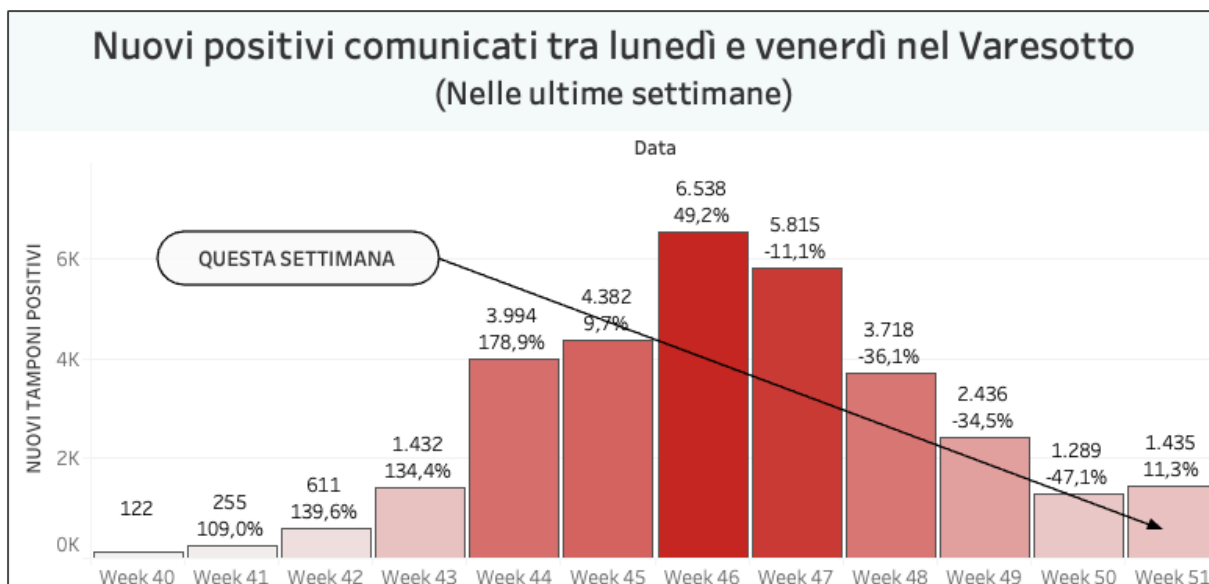

Un altro parametro che può essere molto indicativo di un aspetto importante dell'emergenza è quello delle chiamate alle centrali operative del 118 per richieste di intervento su eventi classificati come "problemi respiratori o infettivi". Si tratta in sostanza degli interventi delle ambulanze per casi all'interno dei quali è molto probabile siano trattati "sospetti Covid". La provincia di Varese ricade sotto l'area di competenza della SOREU dei Laghi, il riferimento per i territori di Como, Varese, Lecco e l'area del Legnanese. All'interno di questo grafico si possono osservare gli interventi per "problemi respiratori o infettivi" registrati da febbraio ad oggi.

Nella regione Lombardia il numero dei tamponi comunicato oggi è di 33.846. **I nuovi positivi sono 2.744**, il rapporto è pari **al 8,1%** sul totale dei tamponi effettuati. I lombardi **attualmente positivi al virus sono 68.210 (+169)**.

I dati di venerdì 18 dicembre in Lombardia

(In aggiornamento)

Andamento degli ospedalizzati in Lombardia

Nuovi casi nelle province lombarde

Milano: 166.547 **(+910)**

Varese: 48.850 **(+273)**

Monza e della Brianza: 46.701 **(+203)**

Brescia: 38.891 **(+252)**

Como: 32.265 **(+183)**

Bergamo: 27.270 **(+126)**

Pavia: 23.001 **(+179)**

Mantova: 14.668 **(+221)**

Cremona: 13.858 **(+24)**

Lecco: 12.586 **(+85)**

Lodi: 10.043 **(+78)**

Sondrio: 7.936 **(+134)**

Aumenti nei 10 comuni con più contagi

Busto Arsizio 4707 casi totali da inizio anno **+39 rispetto a ieri**
 Varese 4054 casi totali da inizio anno **+34 rispetto a ieri**
 Gallarate 2948 casi totali da inizio anno **+20 rispetto a ieri**
 Saronno 2502 casi totali da inizio anno **+12 rispetto a ieri**
 Cassano Magnago 1249 casi totali da inizio anno **+3 rispetto a ieri**
 Caronno Pertusella 1098 casi totali da inizio anno **+2 rispetto a ieri**
 Malnate 1059 casi totali da inizio anno **+4 rispetto a ieri**
 Tradate 1059 casi totali da inizio anno **+5 rispetto a ieri**
 Samarate 922 casi totali da inizio anno **+3 rispetto a ieri**
 Castellanza 880 casi totali da inizio anno **+8 rispetto a ieri**

I dati in Italia

Casi totali – Attualmente positivi – **incremento giornalieri**

Abruzzo: 33.101 (13.175) **(+227)**
 Basilicata: 9.890 (6.037) **(+73)**
 Calabria: 20.720 (8.503) **(+229)**
 Campania: 178.728 (84.697) **(+1.201)**
 Emilia-Romagna: 152.204 (62.326) **(+1.745)**
 Friuli Venezia Giulia: 43.559 (13.751) **(+753)**
 Lazio: 146.395 (77.159) **(+1.428)**
 Liguria: 57.021 (7.466) **(+287)**
 Lombardia: 455.479 (68.210) **(+2.744)**
 Marche: 36.528 (10.542) **(+381)**
 Molise: 5.923 (2.735) **(+73)**
 P.A. Bolzano: 27.681 (10.743) **(+169)**
 P.A. Trento: 19.804 (2.860) **(+251)**
 Piemonte: 187.890 (41.300) **(+1.210)**
 Puglia: 78.426 (52.834) **(+1.314)**
 Sardegna: 27.695 (15.617) **(+285)**
 Sicilia: 82.859 (33.865) **(+731)**
 Toscana: 114.760 (13.519) **(+514)**
 Umbria: 26.909 (3.945) **(+142)**
 Valle d'Aosta: 6.986 (500) **(+24)**
 Veneto: 209.220 (98.014) **(+4.211)**

I dati in Piemonte

(In aggiornamento)

Insorgenza di sintomi nei positivi: casi degli ultimi 30 giorni in Italia

Come noto siamo in una fase nella quale i positivi al virus spesso emergono nell'ambito di campagne sierologiche, controlli dei contatti e in caso di rientro dall'estero. Questo fa emergere un numero di positivi privo di sintomatologia molto più alto rispetto a quanto avveniva durante la

prima ondata di SarsCov-2 quando i tamponi veniva fatti soprattutto a persone che presentavano una sintomatologia evidente. **Il grafico seguente è elaborato da Epicentro.iss.**

Proporzione (%) di casi di COVID-19 segnalati in Italia negli ultimi 30 giorni per stato clinico e classe di età (dato disponibile per 345.154 casi)

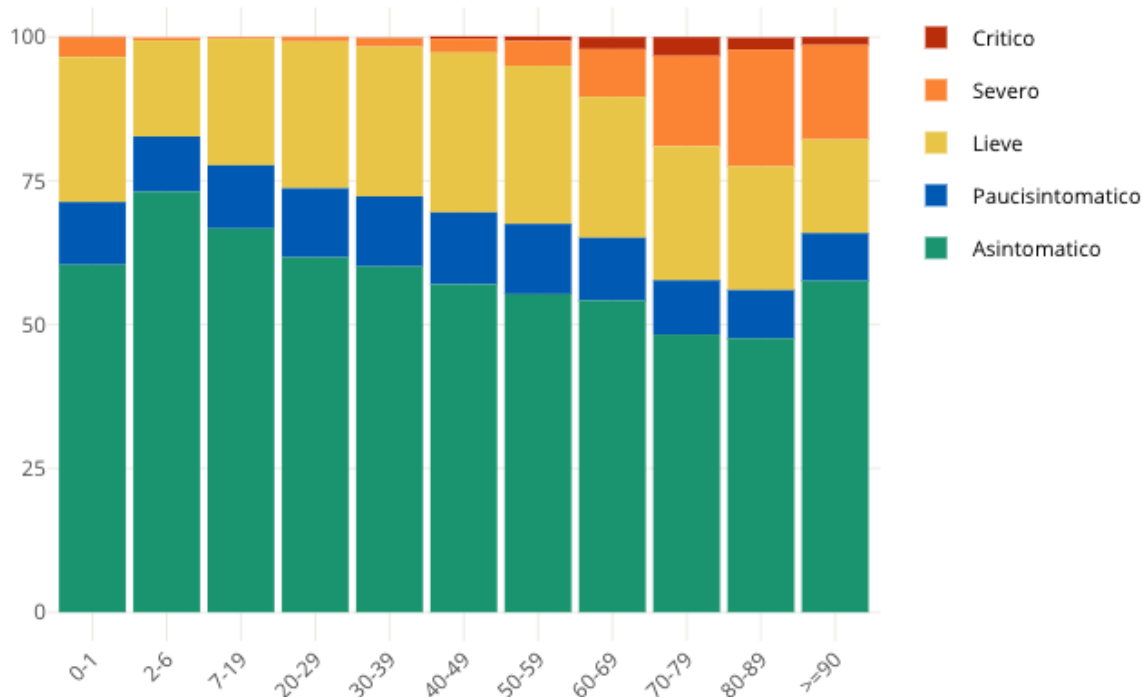

This entry was posted on Friday, December 18th, 2020 at 5:28 pm and is filed under [Lombardia, Salute](#)

You can follow any responses to this entry through the [Comments \(RSS\)](#) feed. Responses are currently closed, but you can [trackback](#) from your own site.