

# VerbanoNews

Le news del Lago Maggiore

## Coronavirus: i nuovi positivi sono 1.036 nel Varesotto, 4.048 in Lombardia

Tomaso Bassani · Tuesday, December 1st, 2020

Secondo il report sulla diffusione del contagio di Regione Lombardia di **martedì 1 dicembre** risultano **1.036 nuovi casi di cittadini positivi a SarsCov-2 nel Varesotto**. Rispetto a ieri sono stati **comunicati 52 decessi**.

*Ti stai chiedendo dove troviamo i dati di questo bollettino? Come mai non diciamo quanti tamponi fanno a Varese? Perché non comunichiamo quanti sono gli asintomatici? Sei convinto che “facciamo terrorismo”? Forse è meglio se prima di proseguire nella lettura leggi tutte le [FAQ sul bollettino serale dei contagi](#)*

### DATI PRINCIPALI

Nuovi tamponi positivi in provincia di Varese: **+1.036**

Nuovi positivi in Lombardia: **+4.048**

Nuovi ricoveri per Covid in Lombardia: **-91 (+1,2% in più rispetto a ieri)**

Nuovi ricoveri in terapia intensiva: **-30 (-3,3% in più)**

Decessi in Lombardia= **+249**

**ANALISI DEI DATI:** Oggi, rispetto ai numeri comunicati negli scorsi giorni, vediamo un dato molto alto di nuovi positivi comunicati. Chi segue quotidianamente questo bollettino avrà ormai imparato che questi picchi sono da prendere con le dovute precauzioni: i dati comunicati giornalmente non si riferiscono, infatti, ai test eseguiti il giorno precedente ma sono semplicemente i risultati elaborati fino a quel momento dai laboratori. I test effettuati ai punti tampone della provincia vengono infatti inviati ai laboratori, che sono più di sette, per essere analizzati. A seconda di quando i laboratori riescono ad analizzarli e comunicarli vengono resi pubblici i risultati. I numeri bassi di lunedì e domenica si riferivano pertanto a normali ritardi nella comunicazione dei laboratori. Osservando i dati su un periodo più lungo vediamo comunque che siamo ancora in un trend discendente e che i numeri di questa settimana sono il 51% in meno della scorsa.

### Andamento settimanale dei tamponi positivi in provincia

*Vista l'oscillazione del numero di tamponi comunicati quotidianamente, che non è mai uniforme nei giorni della settimana, abbiamo costruito una visualizzazione che permette di confrontare i*

dati comunicati giorno per giorno con quelli degli stessi giorni della settimana precedente. In provincia di Varese quelli comunicati tra lunedì e martedì della settimana scorsa erano 2322 questa settimana sono 1130. È il 51% in meno.

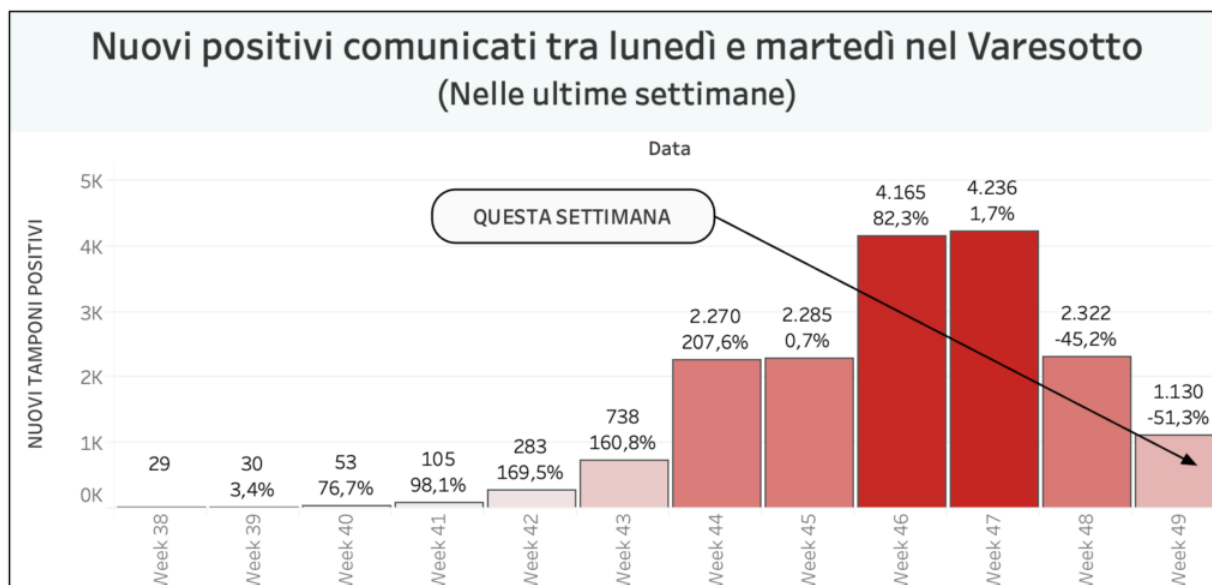

Un altro parametro che può essere molto indicativo di un aspetto importante dell'emergenza è quello delle chiamate alle centrali operative del 118 per richieste di intervento su eventi classificati come "problemi respiratori o infettivi". Si tratta in sostanza degli interventi delle ambulanze per casi all'interno dei quali è molto probabile siano trattati "sospetti Covid". La provincia di Varese ricade sotto l'area di competenza della SOREU dei Laghi, il riferimento per i territori di Como, Varese, Lecco e l'area del Legnanese. All'interno di questo grafico si possono osservare gli interventi per "problemi respiratori o infettivi" registrati da febbraio ad oggi.

Nella regione Lombardia il numero dei tamponi comunicato oggi è di 34.811. **I nuovi positivi sono 4.048, il rapporto è pari al 11,6% sul totale dei tamponi effettuati.** In Lombardia i cittadini attualmente positivi al virus sono 121.033 (-4.375).

### I dati di martedì 1 dicembre in Lombardia

- i tamponi effettuati: 34.811, totale complessivo: 4.107.489
- i nuovi casi positivi: 4.048 (di cui 189 'debolmente positivi' e XX a seguito di test sierologico)
- i guariti/dimessi totale complessivo: 268.702 (+8.174), di cui 5.954 dimessi e 262.748 guariti
- in terapia intensiva: 876 (-30)
- i ricoverati non in terapia intensiva: 7.342 (-91)
- i decessi, totale complessivo: 22.104 (+249)



## Andamento degli ospedalizzati in Lombardia

### Nuovi casi nelle province lombarde

Milano: 153.010 (+885)

Varese: 44.149 (+1036)

Monza e della Brianza: 43.068 (+212)

Brescia: 34.384 **(+159)**  
 Como: 28.547 **(+893)**  
 Bergamo: 25.130 **(+129)**  
 Pavia: 20.089 **(+230)**  
 Cremona: 12.861 **(+41)**  
 Mantova: 12.133 **(+126)**  
 Lecco: 11.344 **(+108)**  
 Lodi: 8.947 **(+111)**  
 Sondrio: 6.597 **(+41)**

## Aumenti nei 10 comuni con più contagi

**Busto Arsizio** 4227 casi totali da inizio anno **+91 rispetto a ieri**  
**Varese** 3629 casi totali da inizio anno **+88 rispetto a ieri**  
**Gallarate** 2680 casi totali da inizio anno **+41 rispetto a ieri**  
**Saronno** 2223 casi totali da inizio anno **+73 rispetto a ieri**  
**Caronno Pertusella** 1044 casi totali da inizio anno **+14 rispetto a ieri**  
**Malnate** 988 casi totali da inizio anno **+18 rispetto a ieri**  
**Cassano Magnago** 1131 casi totali da inizio anno **+25 rispetto a ieri**  
**Tradate** 978 casi totali da inizio anno **+19 rispetto a ieri**  
**Samarate** 866 casi totali da inizio anno **+21 rispetto a ieri**  
**Somma Lombardo** 795 casi totali da inizio anno **+16 rispetto a ieri**

## I dati in Italia

Casi totali – Attualmente positivi – **incremento giornaliero**

Lombardia: 411.839 (121.033) **(+4.048)**  
 Piemonte: 169.133 (72.269) **(+1.617)**  
 Campania: 156.432 (102.879) **(+1.113)**  
 Veneto: 148.127 (80.997) **(+2.535)**  
 Emilia-Romagna: 124.541 (71.842) **(+1.471)**  
 Lazio: 121.449 (90.938) **(+1.669)**  
 Toscana: 104.099 (40.201) **(+658)**  
 Sicilia: 65.085 (40.730) **(+1.399)**  
 Puglia: 55.979 (39.766) **(+1.659)**  
 Liguria: 52.023 (12.150) **(+339)**  
 Friuli Venezia Giulia: 31.386 (14.468) **(+736)**  
 Marche: 30.143 (18.204) **(+337)**  
 Abruzzo: 28.420 (18.188) **(+396)**  
 Umbria: 23.952 (7.680) **(+144)**  
 P.A. Bolzano: 23.871 (11.299) **(+94)**  
 Sardegna: 21.895 (13.626) **(+420)**  
 Calabria: 17.032 (10.969) **(+318)**  
 P.A. Trento: 15.889 (2.450) **(+156)**  
 Basilicata: 8.298 (6.280) **(+156)**  
 Valle d'Aosta: 6.535 (1.265) **(+25)**  
 Molise: 4.773 (2.711) **(+60)**

## I dati in Piemonte

Piemonte, la crescita rallenta: sono 1617 i nuovi positivi

### Insorgenza di sintomi nei positivi: casi degli ultimi 30 giorni in Italia

Come noto siamo in una fase nella quale i positivi al virus spesso emergono nell'ambito di campagne sierologiche, controlli dei contatti e in caso di rientro dall'estero. Questo fa emergere un numero di positivi privo di sintomatologia molto più alto rispetto a quanto avveniva durante la prima ondata di SarsCov-2 quando i tamponi veniva fatti soprattutto a persone che presentavano una sintomatologia evidente. **Il grafico seguente è elaborato da Epicentro.iss.**

Proporzione (%) di casi di COVID-19 segnalati in Italia negli ultimi 30 giorni per stato clinico e classe di età (dato disponibile per 345.154 casi)

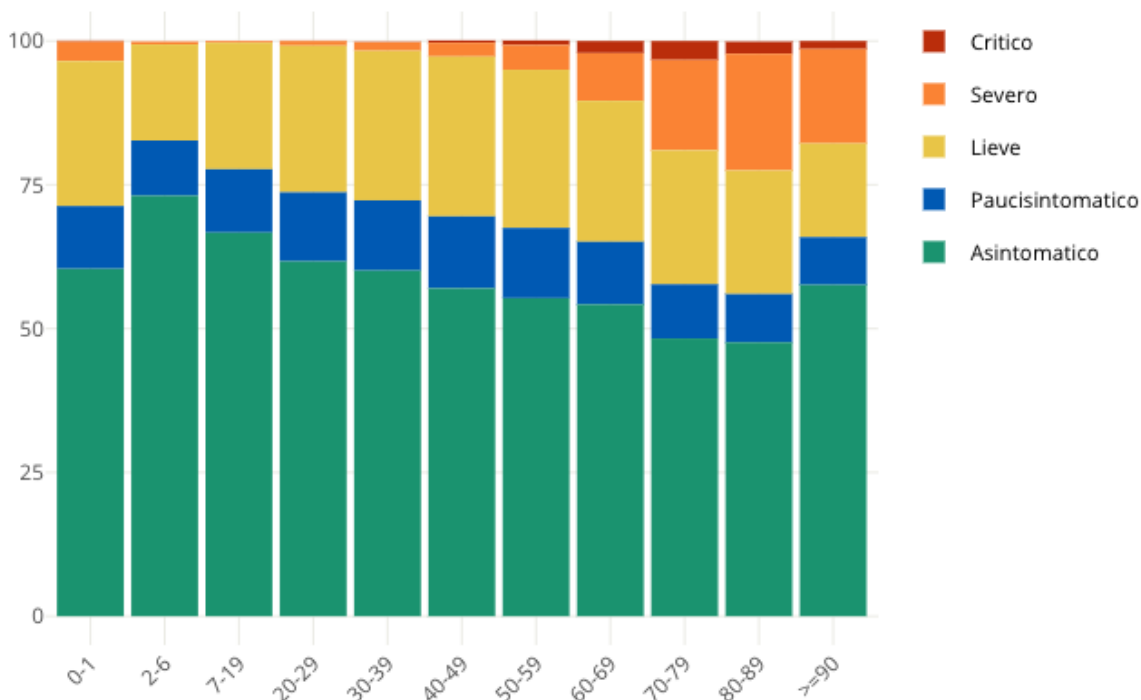

This entry was posted on Tuesday, December 1st, 2020 at 5:48 pm and is filed under [Lombardia, Salute](#)

You can follow any responses to this entry through the [Comments \(RSS\)](#) feed. Responses are currently closed, but you can [trackback](#) from your own site.